

RZUT FUNDAMENTÓW skala 1:50

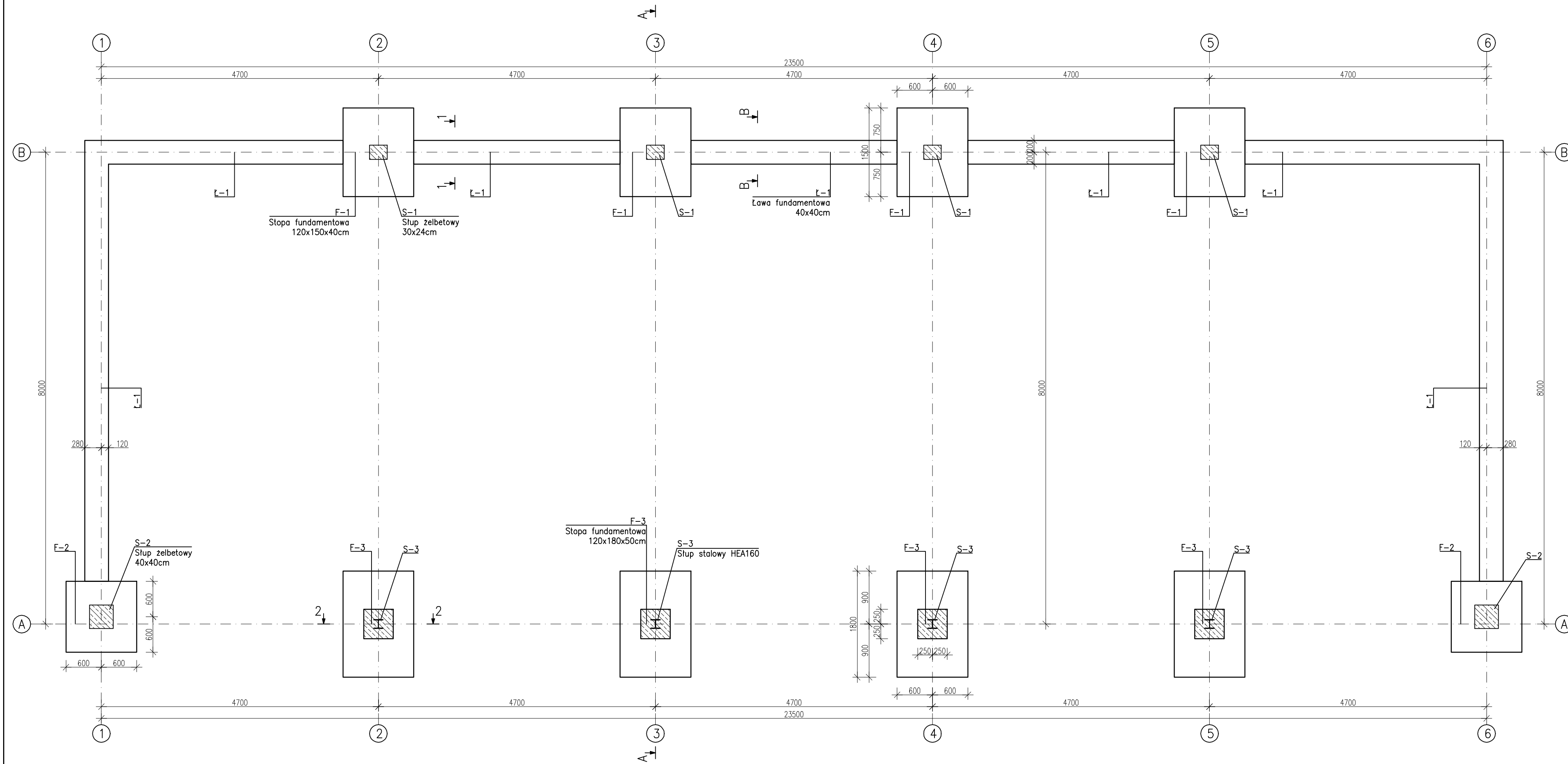

UWAGA:
 Poziom posadzki 0,00 m = 104,83 m n.p.t.
 Poziom posadowienia -1,00 m i -1,38 m
 Pręty podłużne łączyć na zakład min. 60 cm
 Beton C 20/25
 Suchy beton C 16/20
 Stal S235
 Stal zbrojeniowa RB500 (A-IIIIN)

FIRMA BUDOWLANA E.Z.O.P. Zbigniew Pająk 77 - 400 Złotów, Błękit 35 e e-mail. pajak@firma-ezop.pl, kom. +48 797 171 630		INWESTOR ZWIĄZEK GMIN KRAJNY Al. Piasta 1 77 - 400 Złotów		
OBIEKT: Budowa budynku do selektywnej zbiórki odpadów komunalnych w Ratajach.		Lokalizacja: Rataje jed. ewid 301904_5 gm. Łobzenica ob. wiejski obręb 0015 Rataje, dz. nr. 225/5, 225/9		
RYSUNEK: Rzut fundamentów.			Nr rysunku K-1.1	
STANOWISKO	IMIĘ I NAZWISKO	NR UPR	DATA	PODPIS
Projektant konst.	mgr inż. Grzegorz Piluszczyk	do proj. i kier. bez ogr. spec. drog. WKP/0099/PWOD/04	10/2017	
Sprawdzający konst.	mgr inż. Grzegorz Witkowiec	do proj. bez ogr. spec. konstr.-bud. 7131/120/P/2000	10/2017	
Opracował	mgr inż. Zbigniew Pająk	-	10/2017	
Opracowała	mgr inż. Katarzyna Alwin	-	10/2017	
BRANŻA K	STADIUM PB/PW	ROK OPR. 2017	NR UMOWY -	SKALA 1:50