

MAPA DO CELÓW PROJEKTOWYCH

Oznaczenie kancelaryjne	WGK.6640.1.2462.2017	
zgłoszenia pracy geodezyjnej	Rataje	
Nazwa miejscowości	identyfikator	301904_5
Jednostka ewidencyjna	Nazwa	Lobżenica ob. wiejski
Obręb ewidencyjny	identyfikator	0015
	nazwa	Rataje
Skala mapy	1:500	
Nazwa układu współrzędnych	Prostokątnych	2000/6
	plaskich	
	Układ wysokości	Kronsztadt60
Oznaczenie granic obszaru który był przedmiotem aktualizacji	---	
Nr sekcji	6.196.14.09.1.4	
Informacje o służebnościach gruntowych	Służebności nie sprawdzano	
mających wpływ na zagospodarowanie gruntów zlokalizowanych w granicach projektowanej inwestycji		
Data opracowania mapy	03.10.2017 r.	
Stan aktualny na dzień	30.09.2017 r.	

opracował :

Geodeta Uprawniony
Nr. Nr 1826
inż. Marcin Lipiński
Usługi Geodezyjne i Kartograficzne
"GEOMAR" Marcin Lipiński
78-600 Wałcz, ul. Wojska Polskiego 2-6
NIP 767-121-47-20 REGON 570883222
tel. 502 665 503

Poświadczam się, że niniejszy dokument został opracowany w wyniku prac geodezyjnych i technicznych, których rezultaty zawiera operat techniczny w całości do ewidencji materiałów i kartograficznego

STANOSTA PIŁSKI

9.30.19.2017, 2437

(Data wpisania operatu technicznego do ewidencji materiałów zasobu - operatu technicznego)

z up. STAKROSTY

(imię, nazwisko i podpis osoby reprezentującej organ)

LEGENDA:

- projektowana nawierzchnia z kostki brukowej betonowej gr. 8 cm
- opornik drogowy 12x25 cm na ławie betonowej C-12/15
- granica działek
- wiata PSZOK
- powierzchnia utwardzona

LEGENDA - E:

- 1 - Projektowana wewnętrzna, zaliczkowa linia zasilająca, kablem 0,4KV, typu: YKY 5x6mm l=27m (50m)
- 2 - Kabel na całej długości ułożony w rurze osłonowej DVR 40

FIRMA BUDOWLANA E.Z.O.P.

Zbigniew Pająk

77 - 400 Złotów, Błękit 35 e
e-mail: pajak@firma-ezop.pl, kom. +48 797 171 630

INWESTOR

Związek Gmin Krajny

Al. Piasta 1
77 - 400 Złotów

OBIEKT: Budowa budynku do selektywnej zbiórki odpadów komunalnych w Ratajach.

Lokalizacja: Rataje
jed. ewid 50.1904.5 Lobżenica obszar wiejski;
obręb 0015 Rataje;
dz. nr. 225/5, 225/9

RYSUNEK: Projekt zagospodarowania terenu dla instalacji elektrycznej.		Nr rysunku E-1	
STANOWISKO	IMIĘ I NAZWISKO	NR UPR.	DATA
Projektant	mgr inż. Tomasz Lach		10/2017
Sprawdzający	mgr inż. Wojciech Kosiba	instal. WK/P/0174/PWOE/12	10/2017
BRANŻA	STADIUM	ROK OPR.	NR UMOWY
E	PB/PW	2017	
			SKALA 1:500

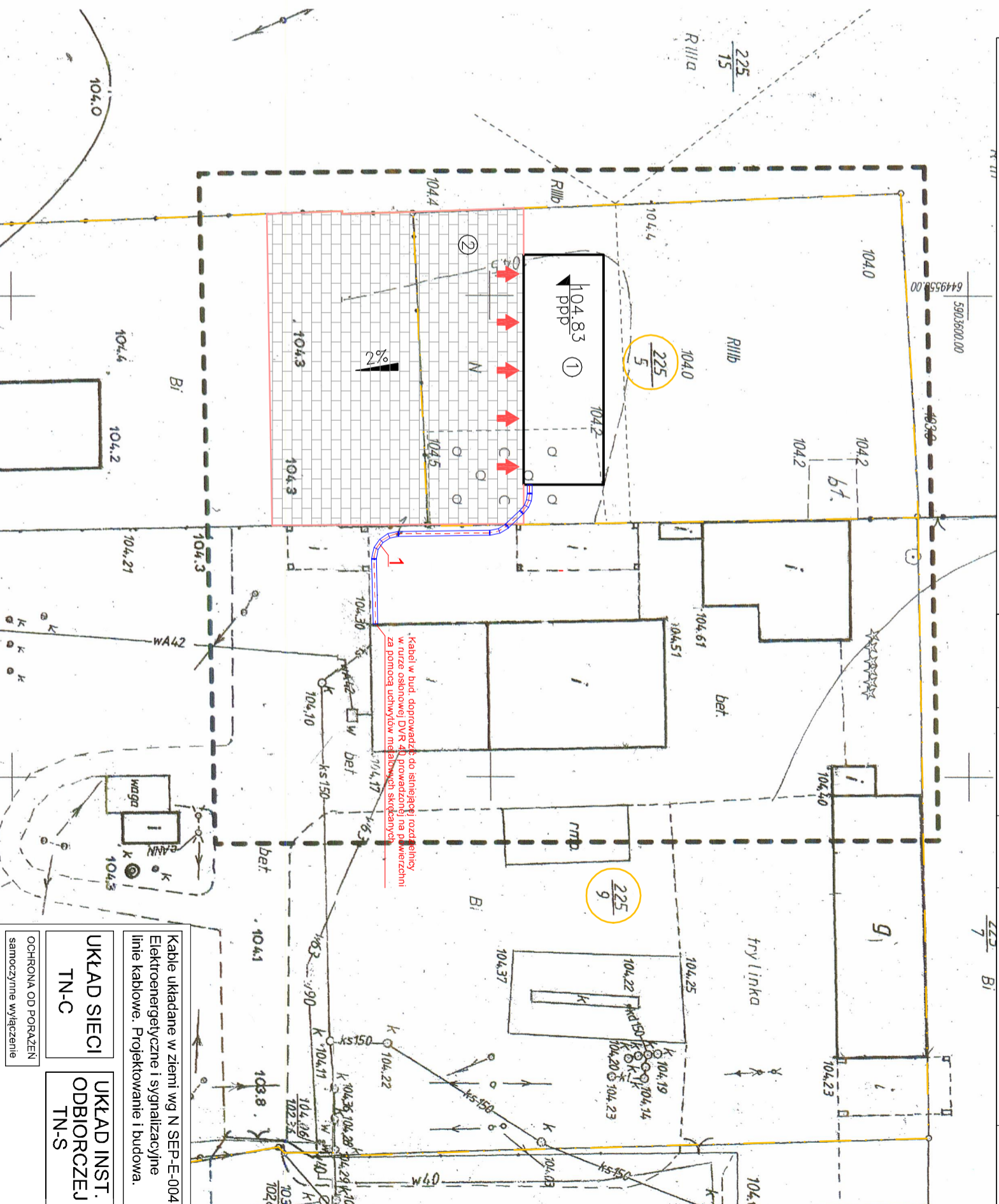

Kable układane w ziemi wg N SEP-E-004 Elektroenergetyczne i sygnalizacyjne linie kablowe. Projektowanie i budowa.

UKŁAD SIECI TN-C

UKŁAD INST. ODBIORCZEJ TN-S

OCHRONA OD PORAZEN samoczynne wyłączenie