

# RZUT FUNDAMENTÓW

## skala 1:50

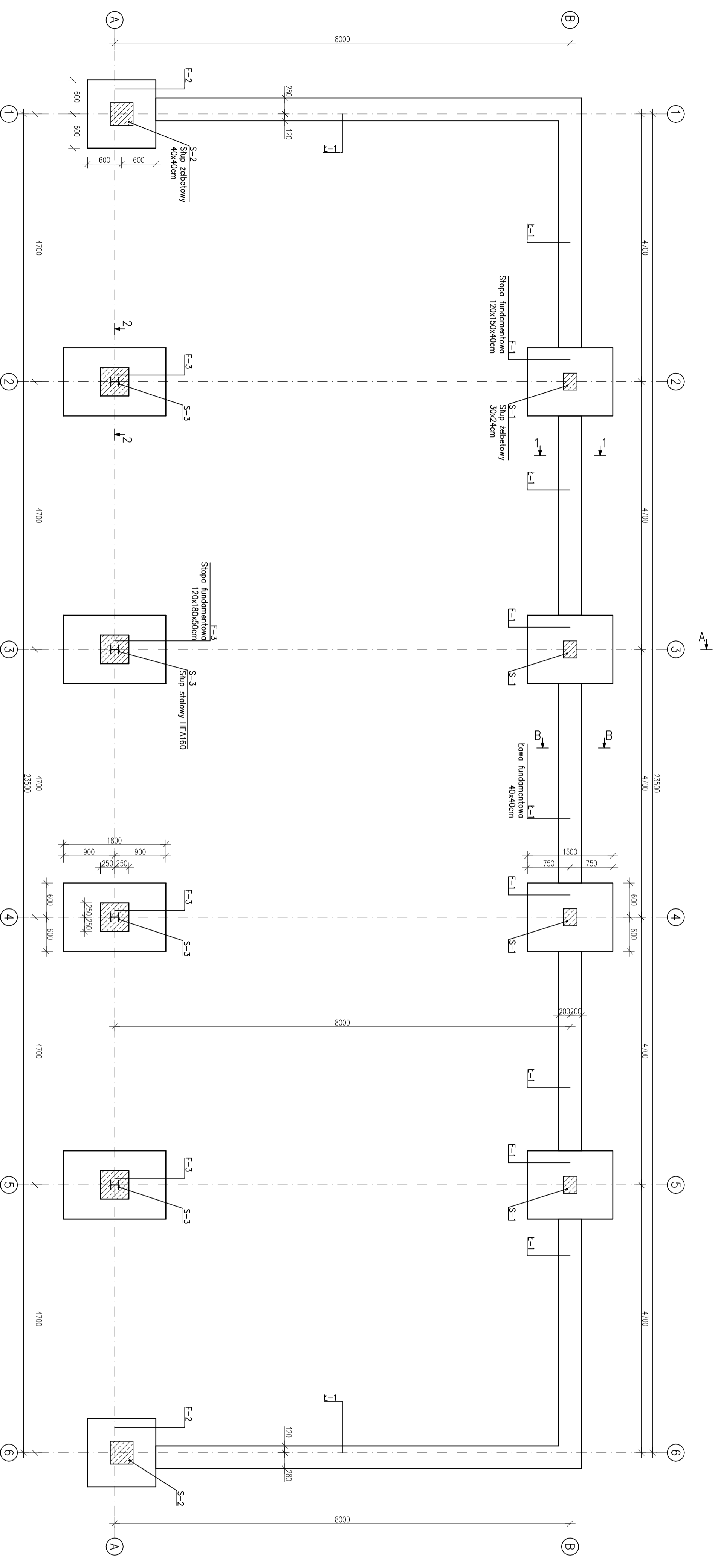

**UWAGA:**  
 Poziom posadzki 0,00 m = 105,80 m n.p.t.  
 Poziom posadowienia -1,00 m i -1,38 m  
 Pręty podłużne łączące na zakład min. 60 cm  
 Beton C 20/25  
 Stal S235  
 Stal zbrojeniowa RB500 (A-IIIIN)

**FIRMA BUDOWLANA E.Z.O.P.**  
**Zbigniew Pajał**  
 77 - 400 Złotów, Biękwił 35 e  
 e-mail: p.zbiju@gmail.com, kom. +48 797 171 630

**INWESTOR**  
**ZWIĄZEK GMIN**  
**KRAJNY**  
 Al. Piłsna 1  
 77 - 400 Złotów

OBIEKT: Wiatra do selektywnej zbiórki odpadów komunalnych w Tamnowca.		Nr rysunku
RYSUNEK: Rzut fundamentów.		K-1.1
STANOWISKO	IMIĘ I NAZWISKO	DATA
Projektant konst.	mgr inż. Grzegorz Pluszczyk WK/P/0099/PW/OD/04	01/2017
Sprawdzający konst.	mgr inż. Grzegorz Witkowiec 7131/120/P/2000	01/2017
Opracował	mgr inż. Zbigniew Pajał	01/2017
Opracowała	mgr inż. Katarzyna Awin	01/2017
BRANŻA	STADIUM	ROK OFR.
K	PB/PW	2017
	NR UMOWY	SKALA
		1:50